

CÂMARA MUNICIPAL DE PORTO VELHO RO

GABINETE DO VEREADOR
DR. GILBER MERCÊS

EXCELENTÍSSIMO SENHOR PRESIDENTE DA CÂMARA MUNICIPAL

PEDIDO DE PROVIDÊNCIA Nº 1729 / CMPV-GV DR. GILBER
MERCÊS/2021

Usando da prerrogativa como parlamentar desta Egrégia Corte Legislativa, o Vereador que esta subscreve, requer que após a tramitação regimental, seja encaminhado ao Secretário de transito-SEMTRAN, Senhor **CEL. PM. MAURO RONALDO FLÔRES CORRÊA**, para que determine aos setores competentes da Secretaria, as seguintes providências:

- ✓ Reabertura da Rua da Penal e sinalização, NO ENDEREÇO RUA: Cruzamento da Avenida Guaporé com rua da Penal BAIRRO: Flodoaldo Pontes Pinto, EM PORTO VELHO.

ENCAMINHE - SE
Em 05/04/21

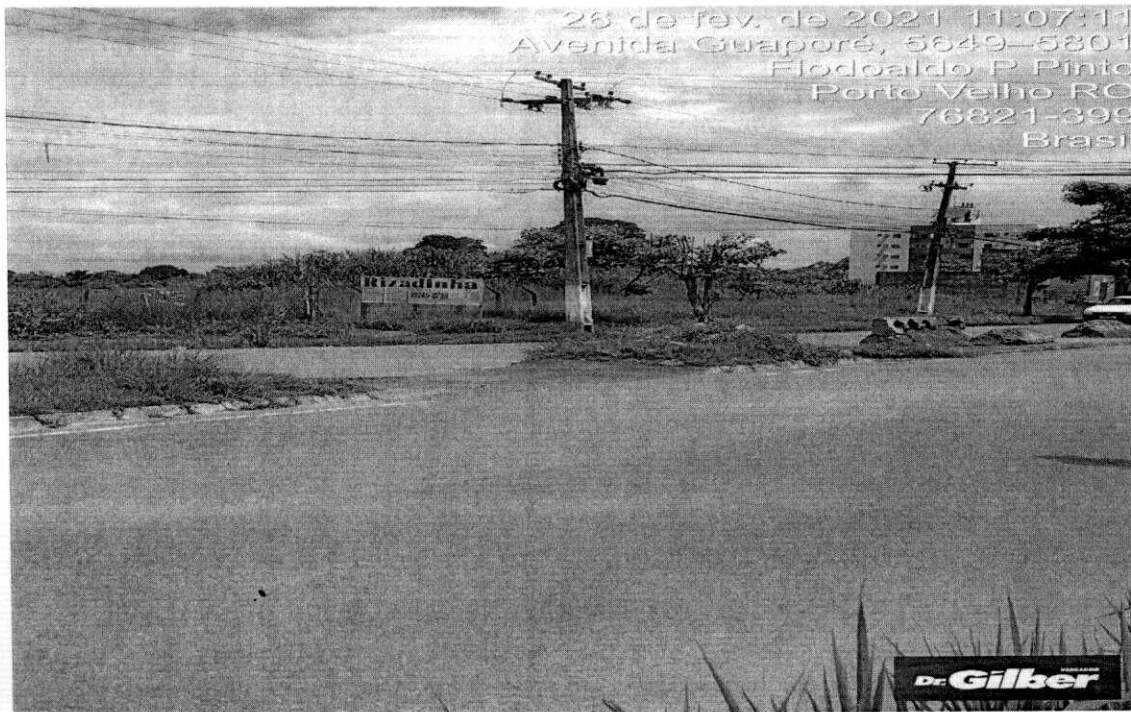

Rua Belém, Nº 139 - Embratel - Porto Velho/RO - 76820-734

Fone: (69) 3225-3450 - contato@gilber.com.br

www.gilber.com.br



CÂMARA MUNICIPAL DE PORTO VELHO RO

GABINETE DO VEREADOR
DR. GILBER MERCÊS

JUSTIFICATIVA

O referente pedido se faz necessário, tendo em vista, a reabertura da rua da penal que faz cruzamento com a avenida Guaporé e sinalização, onde a mesma hoje se encontra obstruída por muretas de concreto.

Solicito também que seja autorizado informar a este gabinete as providências tomadas com relação ao pleito para justamente comunicar à comunidade envolvida as ações do Executivo Municipal.

Porto Velho, 26 de fevereiro de 2021.

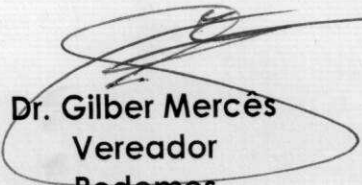
Dr. Gilber Mercês
Vereador
Podemos