



Pedido de providência nº 6747 /2021 CMPV-GVMP
Ao Vereador Francisco Edwilson Bessa Holanda Negreiros
Presidente da Câmara Municipal

O Vereador que esta subscreve, requer que após a tramitação regimental, seja encaminhado à **SECRETARIA GERAL DE GOVERNO**, com envio à **Secretária Municipal de Agricultura e Abastecimento – SEMAGRIC**, para que seja atendida a seguinte solicitação:

➤ Solicito, **EM CARÁTER DE URGÊNCIA**, o **ENVIO DE UMA PÁ CARREGADEIRA, UMA RETROESCAVADEIRA, UMA SKIDDER OU TRATOR ESTEIRA** para as **REFORMAS DAS PONTES LOCALIZADAS NA LINHA 2 E LINHA 4**, no distrito de Extrema.

ENCAMINHE - SE
Em 14/09/21
d. 105

JUSTIFICATIVA

A providência se faz necessária, em razão do péssimo estado de conservação em que as pontes se encontram, oferecendo riscos aos transeuntes. Os reparos irão proporcionar aos produtores rurais, uma estrada de boa qualidade não só para escoar sua produção, mas também para ter acesso à cidade, onde comercializam seus produtos, fazem suas compras e também buscar atendimento de outras necessidades como consultas médicas, além disso a ponte é passagem de ônibus escolar, onde trafegam diariamente, e também de caminhões carregados de gados. É válido ressaltar que a população já cortou a madeira, através do encarregado de máquina, e já se encontram disponíveis para os reparos nas pontes, antes que se inicie o inverno. A Secretaria de Agricultura não pode colocar em risco a vida da população.

Solicito também que seja informado a este gabinete as providências tomadas com relação ao pleito, para justamente comunicar à comunidade envolvida as ações do Executivo Municipal.

Sala das Sessões, 09 de setembro de 2021.

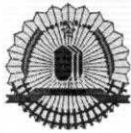

MÁRCIO PACELE
Vereador-PSB



ESTADO DE RONDÔNIA
PODER LEGISLATIVO
CÂMARA MUNICIPAL DE PORTO VELHO
GABINETE VEREADOR MÁRCIO PACELE

VEREADOR
MÁRCIO
PACELE "COM TRABALHO
SE CONSTRÓI"

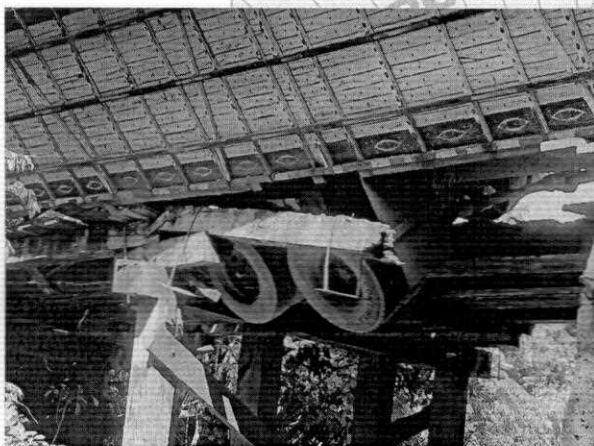
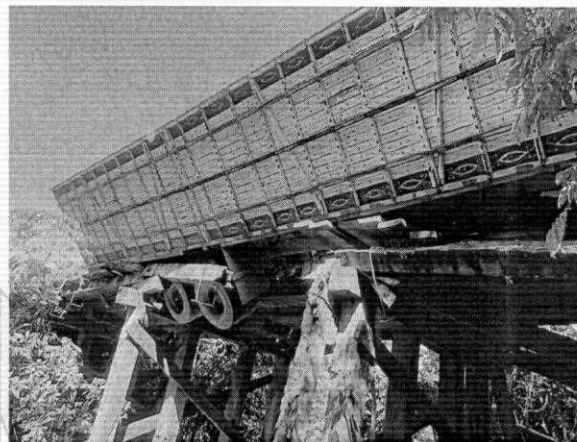
ANEXO I – IMAGENS DO LOCAL



Márcio Pacle
Vereador/PSB

RUA BELÉM, 139
EMBRATEL
PORTO VELHO-RO
GABINETEMARCIOPACELE@GMAIL.COM