



CÂMARA MUNICIPAL DE PORTO VELHO RO

GABINETE DO VEREADOR
DR. GILBER MERCÊS

PEDIDO DE PROVIDÊNCIA Nº **2258** / CMPV-GV **DR. GILBER MERCÊS**/2022

Usando da prerrogativa como parlamentar desta Egrégia Corte Legislativa, o Vereador que esta subscreve, requer que após a tramitação regimental, seja encaminhado ao Secretário de transito-SEMTRAN, Senhor **CEL. PM. MAURO RONALDO FLÔRES CORRÊA**, para que determine aos setores competentes da Secretaria, as seguintes providências:

✓ **IMPLANTAÇÃO DE QUEBRA-MOLAS/LOMBADA, NO ENDEREÇO: AVENIDA CAMPOS SALLES, Nº 5886, NO BAIRRO NOVO HORIZONTE, EM PORTO VELHO-RO.**

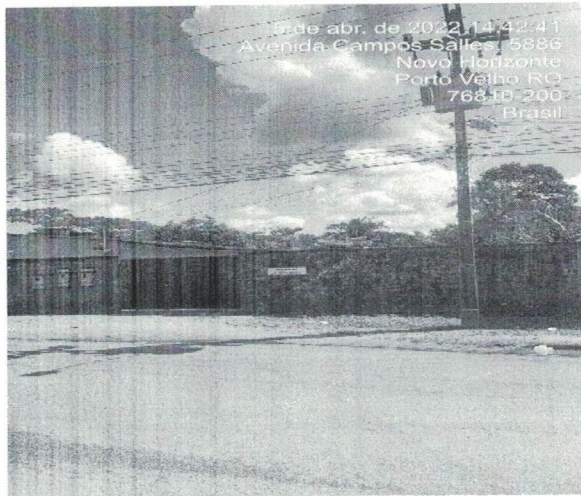

ENCAMINHE - SE
Em 13/04/22

01.019

JUSTIFICATIVA

O presente pedido se faz necessário pois nesse referido endereço o fluxo de veículos é grande, e na maioria das vezes os veículos trafegam pela rua em alta velocidade. Com a implantação de um quebra-molas/lombada, irá ocorrer a redução de velocidade. Assim o objetivo do referido pedido é garantir o mínimo de segurança no referido local.

Rua Belém, Nº 139 - Embratel - Porto Velho/RO - 76820-734

Fone: (69) 3225-3450 - contato@gilber.com.br

www.gilber.com.br



CÂMARA MUNICIPAL DE PORTO VELHO RO

GABINETE DO VEREADOR
DR. GILBER MERCÊS

Solicito também que seja autorizado informar a este gabinete as providências tomadas com relação ao pleito para justamente comunicar à comunidade envolvida as ações do Executivo Municipal.

Porto Velho, 28 de janeiro de 2022.

Dr. Gilber Mercês
Vereador

Rua Belém, Nº 139 - Embratel - Porto Velho/RO - 76820-734

Fone: (69) 3225-3450 - contato@gilber.com.br

www.gilber.com.br