



CÂMARA MUNICIPAL DE PORTO VELHO RO

04-18
ENCAMINHE - SE
Em 07/04/22

GABINETE DO VEREADOR
DR. GILBER MERCÊS

EXCELENTÍSSIMO SENHOR SECRETÁRIO GERAL DO GOVERNO

PEDIDO DE PROVIDÊNCIA Nº 2071 /CMPV-GV DR. GILBER MERCÊS/2022

Usando da prerrogativa como parlamentar desta Egrégia Corte Legislativa, o Vereador que esta subscreve, requer que após a tramitação regimental, seja encaminhado ao Subsecretário da Subsecretaria Municipal de Serviços Básicos - SEMUSB, Senhor: **WELLEN ANTÔNIO PRESTES CAMPOS**, para que determine aos setores competentes da Secretaria, as seguintes providências:

- ✓ **LIMPEZA E REVITALIZAÇÃO DA PRAÇA, LOCALIZADA NO ENDEREÇO: RUA E, Nº 1954 - CONJUNTO JAMARI EM PORTO VELHO - RO.**

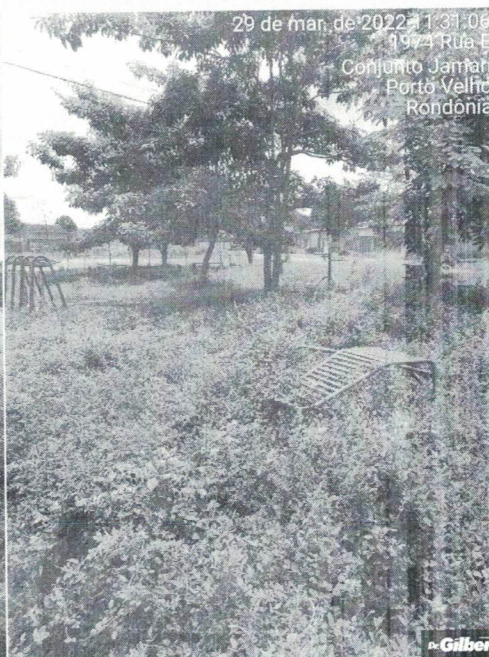
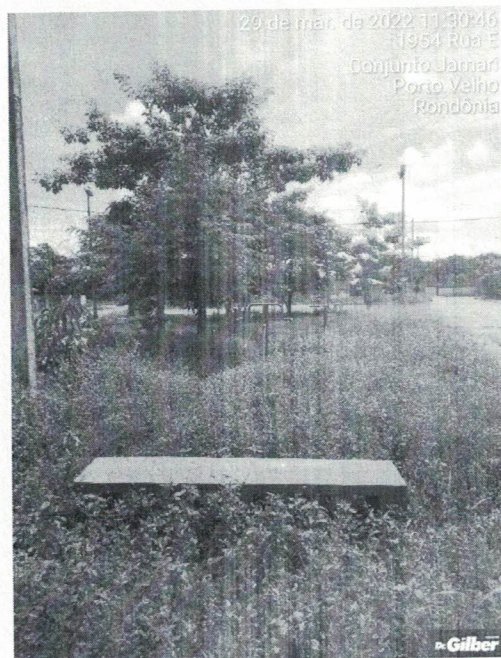

Rua Belém, Nº 139 - Embratel - Porto Velho/RO - 76820-734

Fone: (69) 3225-3450 - contato@gilber.com.br

www.gilber.com.br

Dr. Gilber Mercês
Vereador/PODEMOS

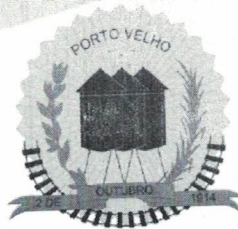

CÂMARA MUNICIPAL DE PORTO VELHO RO

GABINETE DO VEREADOR
DR. GILBER MERCÊS

JUSTIFICATIVA

O referente requerimento se faz necessário, uma vez que a praça se encontra em péssimas condições de limpeza, tal problema acaba por gerar um grande transtorno para a população, pois aumenta os riscos no que tange a segurança.

Vale ressaltar que já fora apresentado ao plenário pedido de providência para o caso, entretanto o objetivo desse ofício e o caráter de urgência, pois a comunidade espera uma eficácia de todos os envolvidos.

Na certeza do atendimento de nossa solicitação, antecipadamente externamos nossos agradecimentos.

Porto Velho, 29 de Março de 2022.

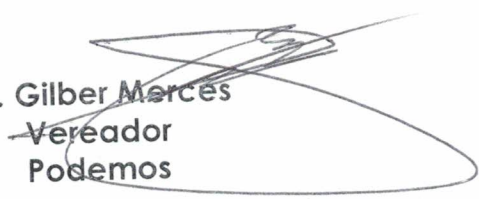
Dr. Gilber Mercês
Vereador
Podemos

Rua Belém, Nº 139 - Embratel - Porto Velho/RO - 76820-734

Fone: (69) 3225-3450 - contato@gilber.com.br

www.gilber.com.br