



CÂMARA MUNICIPAL DE PORTO VELHO RO

01.15  
ENCAMINHE - SE  
Em 31.03.22

GABINETE DO VEREADOR  
**DR. GILBER MERCÊS**

EXCELENTÍSSIMO SENHOR SECRETÁRIO GERAL DO GOVERNO

PEDIDO DE PROVIDÊNCIA Nº *2005* /CMPV-GV **DR. GILBER MERCÊS**/2022

Usando da prerrogativa como parlamentar desta Egrégia Corte Legislativa, o Vereador que esta subscreve, requer que após a tramitação regimental, seja encaminhado ao Subsecretário da Subsecretaria Municipal de Serviços Básicos - SEMUSB, Senhor: **WELLEN ANTÔNIO PRESTES CAMPOS**, para que determine aos setores competentes da Secretaria, as seguintes providências:

- **LIMPEZA DE TERRENO AO REDOR DA QUADRA POLIESPORTIVA LOCALIZADO NO ENDEREÇO: RUA PONTA NEGRA, Nº 264 – TRÊS MARIAS, EM PORTO VELHO-RO.**

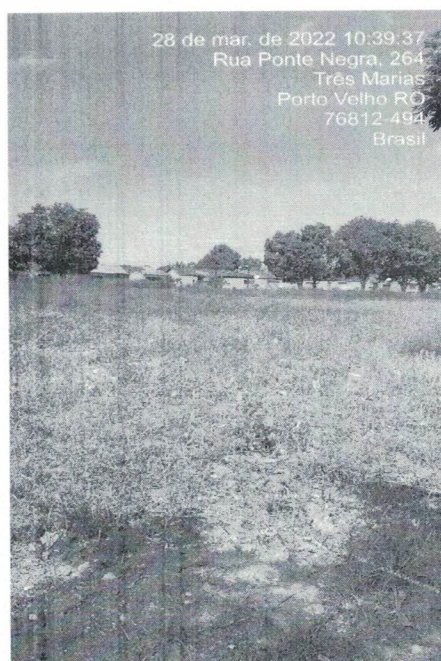

**Dr. Gilber Mercês**  
Vereador/PODEMOs

Rua Belém, Nº 139 - Embratel - Porto Velho/RO - 76820-734

Fone: (69) 3225-3450 - contato@gilber.com.br

www.gilber.com.br



CÂMARA MUNICIPAL DE PORTO VELHO RO

ENCAMINHE - SE

Em \_\_\_\_/\_\_\_\_/\_\_\_\_

GABINETE DO VEREADOR  
**DR. GILBER MERCÊS**

**JUSTIFICATIVA**

O referente requerimento se faz necessário, uma vez que o terreno encontra-se em péssimas condições de limpeza, tal problema acaba por gerar um grande transtorno para a população, pois aumenta os riscos no que tange a segurança.

Vale ressaltar que já fora apresentado ao plenário pedido de providência para o caso, entretanto o objetivo desse ofício e o caráter de urgência, pois a comunidade espera uma eficácia de todos os envolvidos.

Na certeza do atendimento de nossa solicitação, antecipadamente externamos nossos agradecimentos.

Porto Velho, 28 de Março de 2022.

  
**Dr. Gilber Mercês**  
Vereador  
Podemos

Rua Belém, Nº 139 - Embratel - Porto Velho/RO - 76820-734

Fone: (69) 3225-3450 - contato@gilber.com.br

www.gilber.com.br