

CÂMARA MUNICIPAL DE PORTO VELHO RO

GABINETE DO VEREADOR  
**DR. GILBER MERCÊS**

EXCELENTÍSSIMO SENHOR PRESIDENTE DA CÂMARA MUNICIPAL

PEDIDO DE PROVIDÊNCIA Nº **5323** / CMPV-GV **DR. GILBER MERCÊS/2022**

Usando da prerrogativa como parlamentar desta Egrégia Corte Legislativa, o Vereador que esta subscreve, requer que após a tramitação regimental, seja encaminhado ao Secretário de Obras-SEMOB, Senhor **DIEGO ANDRADE LAGE**, para que determine aos setores competentes da Secretaria, as seguintes providências:

✓ **MANUTENÇÃO DE VIA PÚBLICA, TAPA BURACO, DRENAGEM COM PAVIMENTAÇÃO ASFÁTICA NOS ENDEREÇOS:**

RUA PERNAMBUCO, Nº 2450

RUA PONTO COQUEIRO, Nº 6959

RUA CANÁRIAS, Nº 6666

RUA NOVA GALILÉIA, Nº 396

RUA MARECHAL TAUMATURGO

RUA CAPÃO DA CANOA, Nº 988

RUA LIBERDADE, Nº 139, 440

RUA AMÉRICA DO SUL, Nº 973

BAIRRO: TRÊS MARIAS, EM PORTO VELHO – RO.

ENCAMINHE - SE  
Em 13/09/2022  
69.54

JUSTIFICATIVA

O pedido supramencionado se faz necessário, tendo em vista, o precário estado em que se encontra a rua no endereço acima citado, tal problema acaba por gerar um grande transtorno para a população, pois aumenta os riscos no que tange a segurança.

Rua Belém, Nº 139 - Embratel - Porto Velho/RO - 76820-734

Fone: (69) 3225-3450 - contato@gilber.com.br

www.gilber.com.br



CÂMARA MUNICIPAL DE PORTO VELHO RO

## GABINETE DO VEREADOR DR. GILBER MERCÊS

Segue em anexo as fotos:

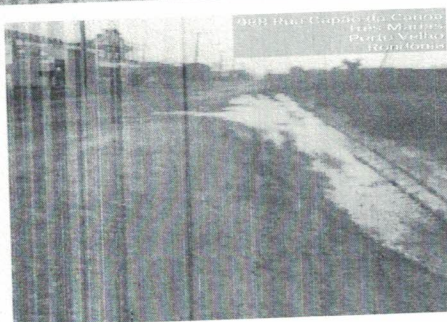
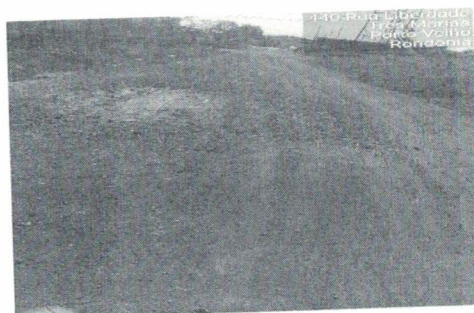
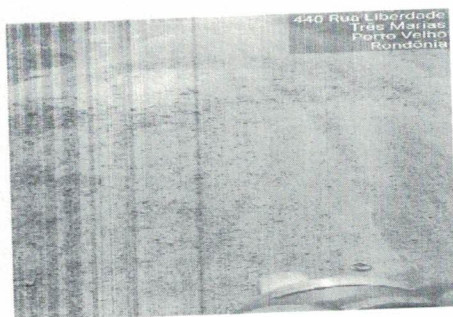

Na certeza do atendimento de nossa solicitação, antecipadamente externamos nossos agradecimentos.

Porto Velho, 05 de Setembro de 2022.

  
Dr. Gilber Mercês  
Vereador/PODEMOS

Rua Belém, Nº 139 - Embratel - Porto Velho/RO - 76820-734

Fone: (69) 3225-3450 - contato@gilber.com.br

www.gilber.com.br