

EXCELENTÍSSIMO SENHOR PRESIDENTE DA CÂMARA MUNICIPAL DE PORTO VELHO

PEDIDO DE PROVIDÊNCIA Nº GVED/CMPV/2022

O Vereador que este subscreve, com fulcro no art. 118, inciso II e art. 127 do Regimento Interno desta Casa de Leis, requer que seja encaminhado nos termos do ofício nº 0228/2021/ASTEC/SGG AO SENHOR FABRÍCIO GRISI MÉDICI JURADO- SECRETÁRIO GERAL DE GOVERNO NA SECRETARIA GERAL DE GOVERNO; e

AO SENHOR ALEXANDRO MIRANDA PINCER, SECRETÁRIO DA SECRETARIA MUNICIPAL DE MEIO AMBIENTE E DESENVOLVIMENTO SUSTENTÁVEL -SEMA, o seguinte:

PEDIDO DE PROVIDÊNCIA

Solicito à secretaria competente, que realize **O SERVIÇO DE CORTE DE UMA ÁRVORE, NA ESCOLA MUNICIPAL DE EDUCAÇÃO INFANTIL E ENSINO FUNDAMENTAL AUTA DE SOUZA, LOCALIZADA NA RUA CINCO DE OUTUBRO, Nº 1555, BAIRRO SÃO FRANCISCO, QUE HOJE ATENDE A 490 ALUNOS, NOS TURNOS MATUTINO E VESPERTINO.**

JUSTIFICATIVA

Senhor Secretário, o serviço acima citato, é de suma **URGÊNCIA** para a população, pois, a árvore encontra-se bem na entrada, no qual vem ocasionando acidentes e oferecendo perigo eminente para os alunos que frequentam e aguardam na entrada da Instituição, devido as constantes chuvas e temporais com ventos fortes o perigo tem se tornado ainda mais recorrente, e informando que os troncos das árvores estão apodrecendo, conforme em anexado.

Nosso pedido é um reclame da população daquela localidade, e atendendo a ele, certamente Vossa Senhoria estará dando resposta ao desejo de todos que ali frequentam ao hospital.

Diante ao exposto, solicito providências no sentido que seja atendida a devida solicitação, e que cumpra com o prazo legal, conforme os termos do **Art. 49, § 3º da Lei Orgânica Municipal.**

Câmara Municipal de Porto Velho - RO, 21 de fevereiro de 2022.

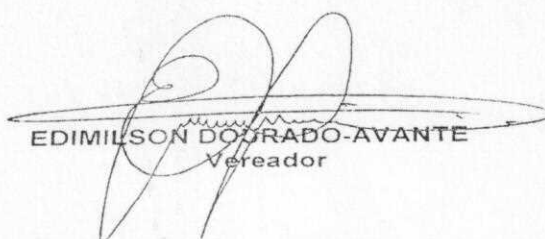
EDIMILSON DOURADO-AVANTE
Vereador



OFICIO N° 01/2022

Porto Velho, 16 de fevereiro de 2022



Ilmo Sr. Secretário

Alexandre Miranda Pincer

Subsecretaria Municipal de Meio Ambiente e Desenvolvimento Sustentável – SEMA

Assunto: **Solicitação de derrubada de árvores Ficus na frente da Instituição.**

Senhor Secretário,

A Escola Municipal de Educação Infantil e Ensino Fundamental Auta de Souza localizada na rua Cinco de Outubro, nº 1555 no São Francisco, que hoje atende a 490 alunos nos turnos matutino e vespertino.

Venho por meio deste, respeitosamente, solicitar os vossos serviços para a realização de corte e derrubada das árvores Ficus que se encontram na entrada da Instituição e estão oferecendo perigo eminente para os alunos que frequentam e aguardam na entrada na Instituição, devido a constantes chuvas e temporais com ventos fortes o perigo tem se tornado ainda mais recorrente, e informando que os troncos das árvores estão apodrecendo.

Anexados seguem registros das árvores que estão ameaçando cair.

Desde já agradecemos a sua colaboração.

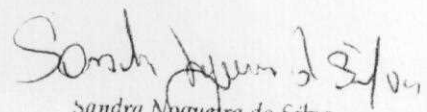

Sandra Nogueira da Silva
DIRETORA
Decreto n° 6.531/1 de 27 de Janeiro de 2021



PREFEITURA DO MUNICÍPIO DE PORTO VELHO
Secretaria Municipal de Educação
CONSELHO ESCOLAR E.M.E.I.E.F. AUTA DE SOUZA

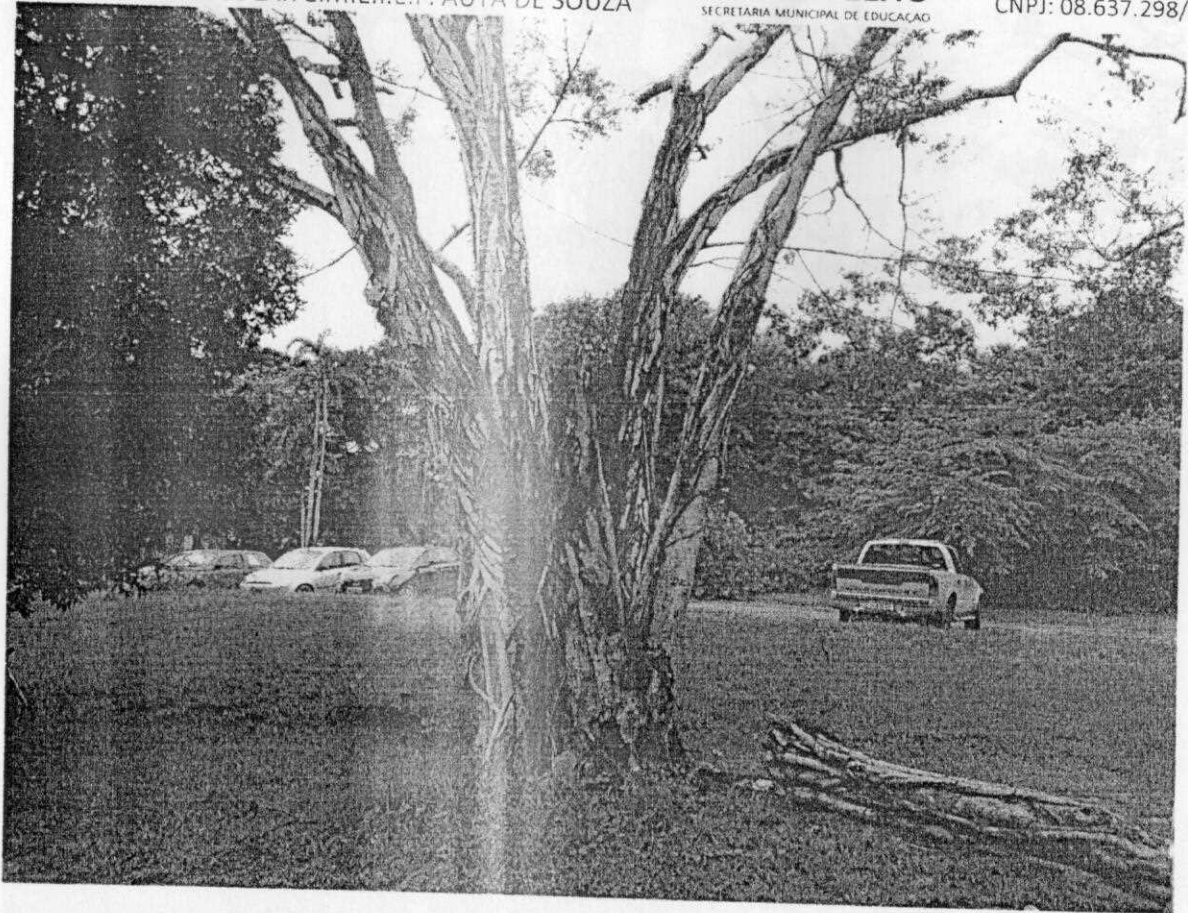

Endereço: Rua 05 de
Outubro, 1555.
Bairro São Francisco
INEP: 110477
CNPJ: 08.637.298/0001-1



PREFEITURA DO MUNICÍPIO DE PORTO VELHO
Secretaria Municipal de Educação
CONSELHO ESCOLAR E.M.E.I.E.F. AUTA DE SOUZA



Endereço: Rua 05 de
Outubro, 1555.
Bairro São Francisco
INEP: 110477
CNPJ: 08.637.298/0001-5

