

CAMÃRA MUNICIPAL DE PORTO VELHO PODER
LEGISLATIVO
GABINETE VEREADOR RAÍ FERREIRA

RAÍ VEREADOR
FERREIRA

ENCAMINHE-SE
Em 08, 02, 23

EXCELENTÍSSIMO SENHOR PRESIDENTE DA CÂMARA MUNICIPAL DE PORTO VELHO

PEDIDO DE PROVIDÊNCIA Nº. 96 /GVRF/CMPV-2023

O VEREADOR QUE O PRESENTE SUBSCREVE SOLICITA AO ILUSTRÍSSIMO SR. WELLEN ANTÔNIO PRESTES CAMPOS, SECRETÁRIO MUNICIPAL DE SERVIÇOS BÁSICOS (SEMUSB), O SEGUINTE PEDIDO:

- SERVIÇO DE LIMPEZA EM TERRENO BALDIO AO LADO DO CONDOMÍNIO RESIDENCIAL VIDABELLA PLANALTO.

JUSTIFICATIVA

Ilustre Secretário, o Vereador subscrevente deste Pedido de Providência apresenta a Vossa Senhoria a situação dos moradores do Condomínio residencial Vidabella Planalto, Av. Vidabella, nº 7461, bairro Planalto, Solicita a prestimosa atenção de Vossa Senhoria no sentido de que seja realizado a limpeza neste terreno, pois os entulhos que despejam na fundiária deste Residencial de forma irregular vem prejudicando diretamente à qualidade de vida de 280 (duzentos e oitenta) moradores, pois, com a vinda do inverno amazônico e o aumento da chuva, o local passa a ficar inundado, acarretando doenças regionais: dengue, zyka, chikungunha, febre amarela, entre outras. Além disto, prejudica a estética do local, desvalorizando a propriedade privada dos condôminos.

Em face do exposto, torna-se urgente a necessidade do serviço neste pedido solicitado, visando sanar o problema apontado e permitindo o bem-estar de todos.

Porto Velho, RO, 12 de janeiro de 2023.

Rua Belém, 139 – Embratel – Porto Velho – RO
CEP nº 78905-210

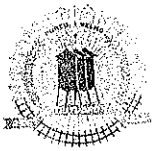

CAMÃRA MUNICIPAL DE PORTO VELHO PODER
LEGISLATIVO
GABINETE VEREADOR RAÍ FERREIRA

RAÍ VEREADOR
FERREIRA

DF-DF
ENCAMINHE - SE
Em 08, 02, 23

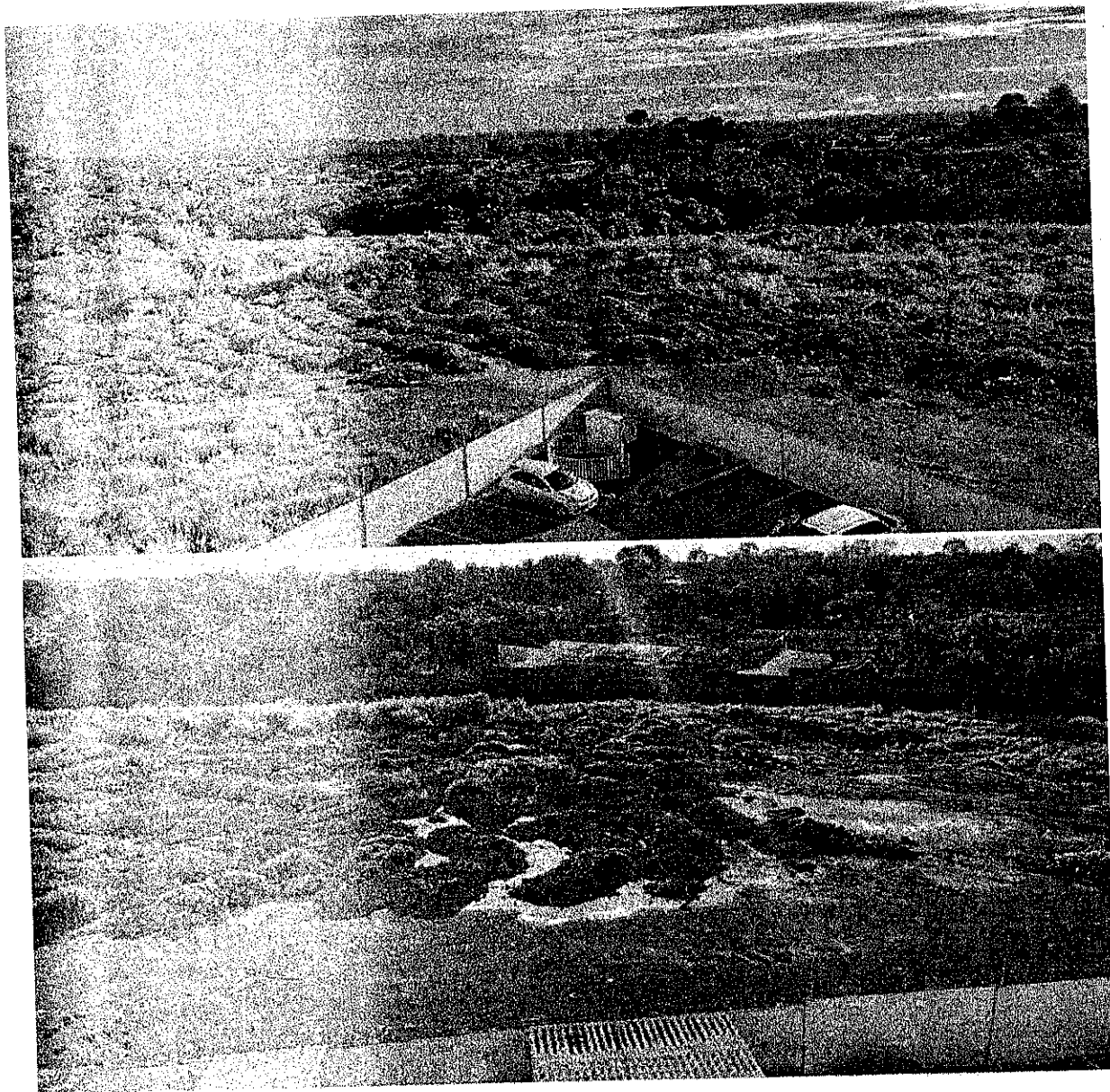

Raí Ferreira
Vereador – PSD

Rua Belém, 139 – Embratel – Porto Velho – RO
CEP nº 78905-210