



EXCELENTÍSSIMO SENHOR, PRESIDENTE DA CÂMARA MUNICIPAL DE PORTO VELHO.

PEDIDO DE PROVIDÊNCIA Nº. 589 /CMPV-2023.

O Vereador que este subscreve, requer a Mesa, com fulcro no art. 49 §3º, da LOM e art. 118, inciso II e art. 127 do Regimento Interno desta Casa de Leis após a tramitação regimental, seja oficiado ao **SECRETÁRIO MUNICIPAL DE SERVIÇOS BÁSICOS – SEMUSB**, Senhor **WELLEN ANTÔNIO PRESTES CAMPOS**, para que determine ao setor competente desta secretaria, a seguinte providência:

RECONSTRUÇÃO DA PONTE DE ACESSO AOS BAIRROS NOVO HORIZONTE E CIDADE NOVA, NA RUA HAITI ENTRE PALMEIRA E AQUILES PARAGUACU, BAIRRO NOVO HORIZONTE.

JUSTIFICATIVA

A pedido do morador Wilson, foi constatado em visita por nossa assessoria de bairro, que a ponte do local não existe mais, em decorrência da falta de manutenção daquela localidade.

Trata-se de um local importante para os muitos habitantes da região e deixá-la abandonada causa uma imagem negativa com a sensação de abandono do poder público.

Portanto, aguardamos que medidas e providências sejam tomadas mais breve possível, afim que, seja evitado ou amenizado tal situação.

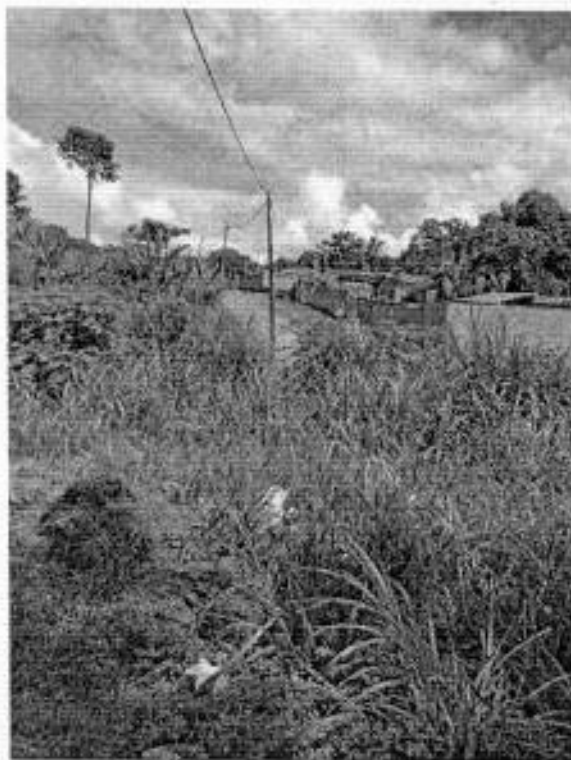

Sala das Sessões, 08 de fevereiro de 2023.

ALEKS PALITOT
VEREADOR / PTB