



**CÂMARA MUNICIPAL DE PORTO VELHO**  
**PODER LEGISLATIVO**  
**GABINETE VEREADOR FERNANDO SILVA**  
**ASSESSOR: NATÁLIA DE SOUZA**

---

EXCELENTÍSSIMO SENHOR VEREADOR PRESIDENTE DA CÂMARA MUNICIPAL DE PORTO VELHO,

**PEDIDO DE PROVIDÊNCIA Nº 86 /GVFS/CMPV/2026**

O Vereador que abaixo subscreve, com fulcro no *art. 49, § 3º, da LOM e art. 118, inciso II 2, e art. 127* do Regimento Interno desta Casa de Leis, requer que, após a tramitação regimental, seja oficiado à **Secretaria Municipal de Infraestrutura- SEINFRA**, para que determine ao setor competente a seguinte providência:

**SOLICITAÇÃO DE PROVIDENCIA DE TAPA BURACOS E REVITALIZAÇÃO DA PAVIMENTAÇÃO ASFÁLTICA NA RUA SANTA LUZIA Nº2549 – BAIRRO INDUSTRIAL.**

**JUSTIFICATIVA**

Venho, por meio deste, solicitar providências junto à Secretaria Municipal competente quanto à necessidade de realização de serviços de tapa-buracos e revitalização da pavimentação asfáltica na Rua Santa Luzia, nº 2549, Bairro Industrial, neste município, conforme verificado in loco e comprovado por registros fotográficos anexos.

A referida via encontra-se com diversos buracos, poças de água acumulada e trechos com grande desgaste da camada asfáltica, dificultando a trafegabilidade e trazendo riscos à segurança de motoristas, motociclistas, ciclistas e pedestres que utilizam diariamente a rua. A situação tem gerado transtornos aos moradores, além de aumentar a possibilidade de acidentes e danos aos veículos.

Diante do exposto, solicitamos, com a maior brevidade possível, a execução dos serviços de tapa-buracos e a devida revitalização da pavimentação asfáltica, a fim de garantir melhores condições de mobilidade, segurança e qualidade de vida à população local.

Registra-se, por oportuno, o que se preconiza no *art. 49, §3º da Lei Orgânica do Município de Porto Velho* quanto ao prazo para apreciação e consequente resposta do presente expediente à Câmara Municipal.

Sala das Sessões, 10 de fevereiro de 2026.



**CÂMARA MUNICIPAL DE PORTO VELHO**  
**PODER LEGISLATIVO**  
**GABINETE VEREADOR FERNANDO SILVA**  
**ASSESSOR: NATÁLIA DE SOUZA**

---

**FERNANDO SILVA**  
Vereador



---

Rua Belém, nº 139, Bairro Embratel - CEP nº 76820-734 - Porto Velho-RO



**CÂMARA MUNICIPAL DE PORTO VELHO**  
**PODER LEGISLATIVO**  
**GABINETE VEREADOR FERNANDO SILVA**  
**ASSESSOR: NATÁLIA DE SOUZA**

---

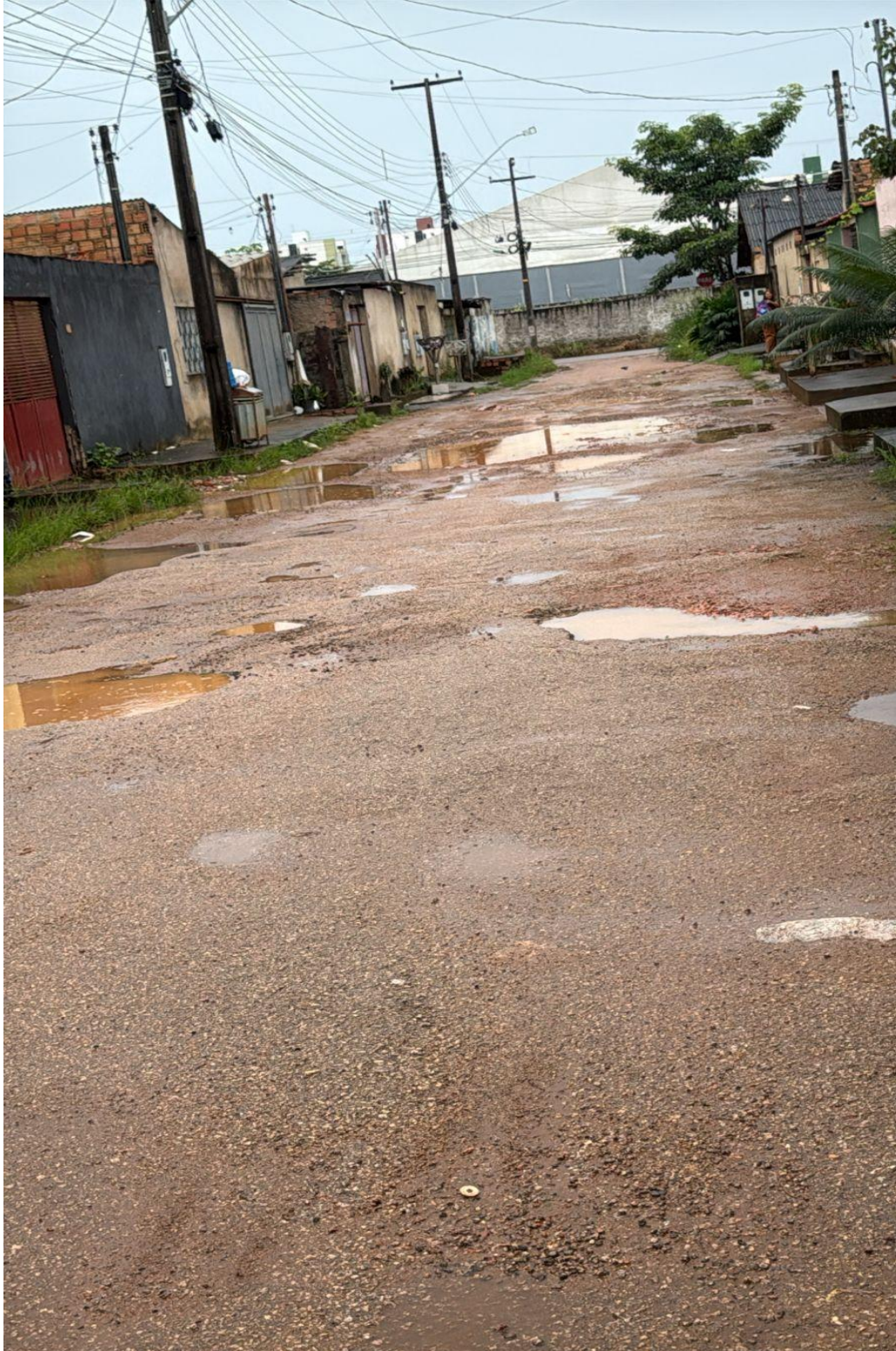

---

Rua Belém, nº 139, Bairro Embratel - CEP nº 76820-734 - Porto Velho-RO



**CÂMARA MUNICIPAL DE PORTO VELHO**  
**PODER LEGISLATIVO**  
**GABINETE VEREADOR FERNANDO SILVA**  
**ASSESSOR: NATÁLIA DE SOUZA**

---



---

Rua Belém, nº 139, Bairro Embratel - CEP nº 76820-734 - Porto Velho-RO



Assinado por **Fernando Celestino Da Silva** - Vereador - Em: 20/02/2026, 13:04:00